**Comune di Pagani**
Provincia di Salerno



# PRELIMINARE DI PIANO URBANISTICO COMUNALE
## *Il sistema delle conoscenze*

| | | |
|---|---|---|
| E | ANALISI DELLA MOBILITA' | Firma |
| TAVOLA E1 | MOBILITA' ESISTENTE - GRAFO | |


*Supporto tecnico-scientifico*

Dipartimento di Ingegneria Civile
Università degli studi di Salerno
Gruppo di ricerca in Tecnica e Pianificazione Urbanistica

*Responsabile scientifico* prof. ing. Roberto **Gerundo**
*Coordinatrice Tecnica* dott ing. Alessandra **Marra,** PhD
*Responsabile operativa* dott ing. Gabriella **Pisaturo**
*Supporto Responsabile operativa* dott ing. Valentina **Schiavo**
*Esperta Valutazione Ambientali* dott ing. Miriam **Ceni**
*Facilitatrice Processo Partecipativo* dott ing. Roberta **Oliva**

*Coordinatore progettazione e Responsabile Unico del Procedimento* dott arch. Alfonso **Paolillo**

*Autorità competente VAS* dott arch. Giovanni **De Palma**

*Presidente della Seconda Commissione Consiliare Permanente* dott ing. Gaetano **Stanzione**

*Assessore all'Urbanistica* dott ing. Felice **Califano**

*Sindaco* avv. Raffaele Maria De Prisco


scala 1:5.000 — dicembre 2021

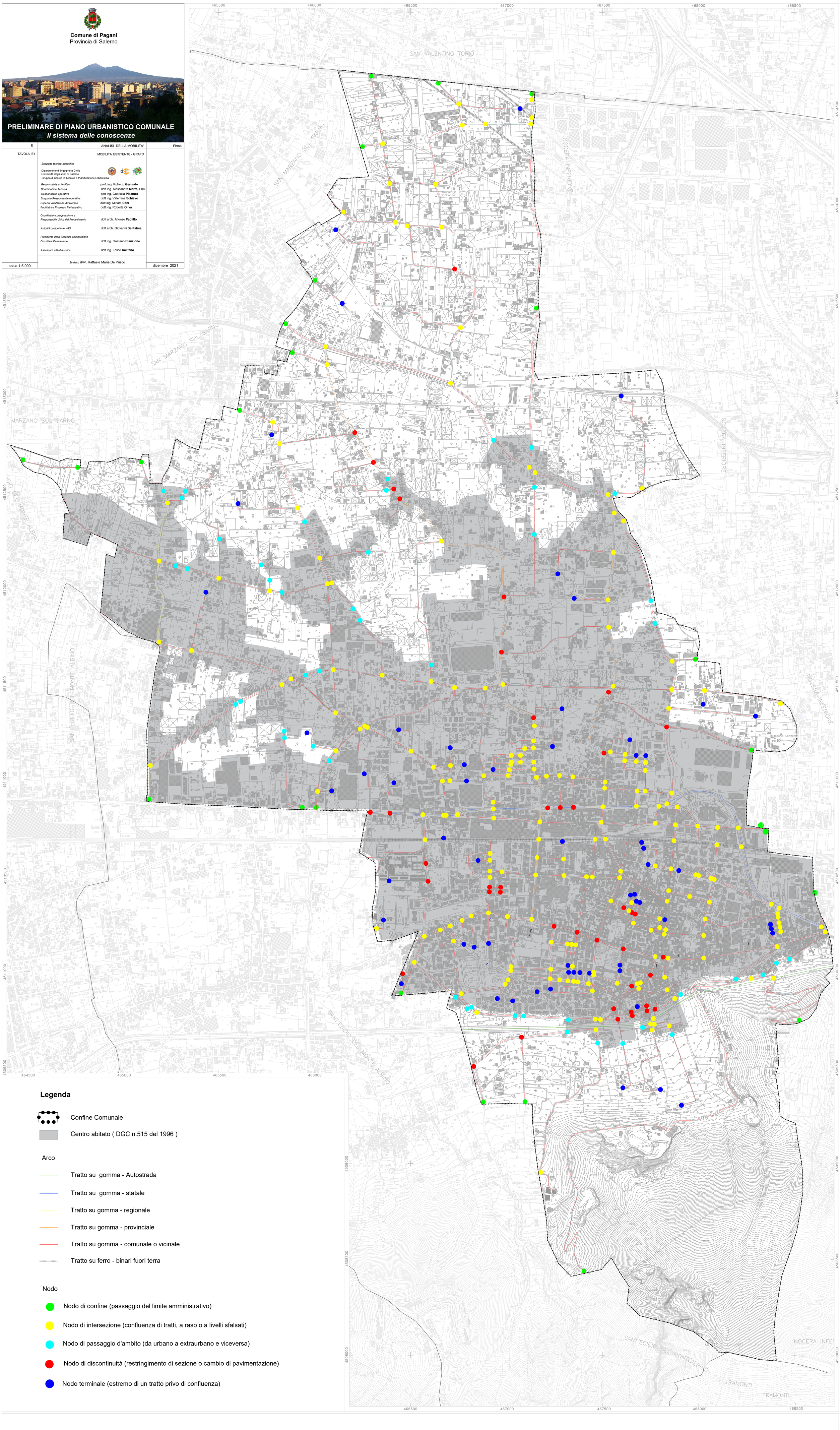


## Legenda

Confine Comunale

Centro abitato ( DGC n.515 del 1996 )

Arco

- Tratto su gomma - Autostrada
- Tratto su gomma - statale
- Tratto su gomma - regionale
- Tratto su gomma - provinciale
- Tratto su gomma - comunale o vicinale
- Tratto su ferro - binari fuori terra

Nodo

- Nodo di confine (passaggio del limite amministrativo)
- Nodo di intersezione (confluenza di tratti, a raso o a livelli sfalsati)
- Nodo di passaggio d'ambito (da urbano a extraurbano e viceversa)
- Nodo di discontinuità (restringimento di sezione o cambio di pavimentazione)
- Nodo terminale (estremo di un tratto privo di confluenza)

**CARTOGRAFIA AEROFOTOGRAMMETRICA**

SCALA 1:5000

50 0 100 200 300 400 500 M

RAPPRESENTAZIONE CONFORME
MERCATORE TRASVERSA UNIVERSALE (U.T.M.)

| | | | | | |
|---|---|---|---|---|---|
| Edificio civile | Edificio in costruzione | Serra | Sentiero | Siepe | Vasca |
| Capannone Industriale | Monumento | Ferrovia | Marciapiede | Linee elettriche | Quota al suolo |
| Edificio Religioso | Baracca | Strada asfalt. | Muro di sostegno | Acquedotto | Scarpata rappr. |
| Edificio diroccato | Tettoia | Strada non asf. | Muro a secco | Canale | Scarpata non rappr. |

| | |
|---|---|
| Curve di livello | Limite coltura |
| Arborato | Vigneto |